

ORGANIGRAMA ESTRUCTURAL – SEDE MATRIZ

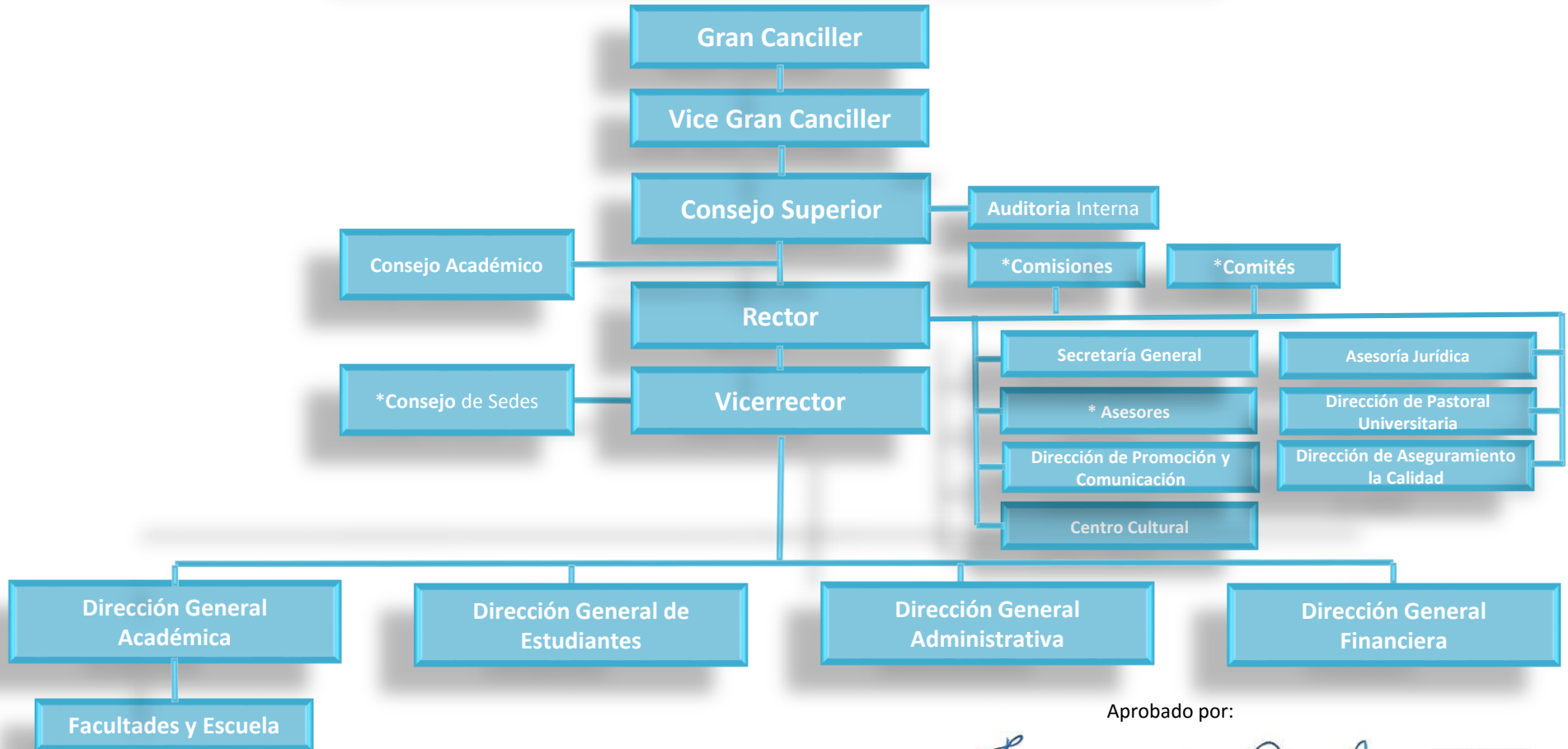

Aprobado por:



Dr. Fernando Ponce León S.J.
Rector



- *Consejo de Sedes: Ambato, Esmeraldas, Ibarra, Manabí, Santo Domingo
- *Comisiones: COMISIÓN DE EVALUACIÓN INTERNA y COMISIÓN DE VINCULACIÓN CON LA COLECTIVIDAD
- *Comités: *COMITÉ DE ÉTICA
- *COMITÉ DE ÉTICA DE LA INVESTIGACIÓN EN SERES HUMANOS
- *Asesores: Asesor de Proyectos del Rectorado y Asesor del Rector